

Resúmenes por Tribunales de Justicia REGION DE MURCIA

## Nº de Asuntos

Año: 2024 Trimestre 4 al 4	Órganos	En Tramite Al Inicio Del Periodo	Ingresados		Resueltos		En Tramite Al Final Del Periodo	
COMPETENCIAS	Nº	Nº Asuntos	Nº Asuntos	Media x Órgano	Nº Asuntos	Media x Órgano	Nº Asuntos	Media x Órgano
<b>Jurisdicción Civil ( 1 ):</b>								
Jdos. 1ª Instancia	20	65.963	16.666	833,30	11.224	561,20	71.232	3.561,60
Jdos. de lo Mercantil	4	2.145	1.161	290,25	1.296	324,00	2.004	501,00
Jdos. Violencia contra la mujer	12	1.321	357	29,75	272	22,67	1.405	117,08
Jdos. Familia	6	6.076	2.031	338,50	2.373	395,50	5.723	953,83
Jdos. 1ª Instª, e Instr.	39	42.999	11.392	292,10	10.132	259,79	44.358	1.137,38
Jdos. de Menores	2	0	0	0,00	0	0,00	0	0,00
A.P. Secciones Civiles	2	4.724	1.047	523,50	844	422,00	4.927	2.463,50
A.P. Secciones Mixtas	1	479	329	329,00	143	143,00	664	664,00
T.S.J. Sala Civil y Penal	1	5	0	0,00	3	3,00	2	2,00
<b>TOTAL</b>	<b>78</b>	<b>123.712</b>	<b>32.983</b>	<b>422,86</b>	<b>26.287</b>	<b>337,01</b>	<b>130.315</b>	<b>1.670,71</b>
<b>Jurisdicción Penal ( 2 ):</b>								
Jdos. Instrucción	14	12.541	13.259	947,07	13.453	960,93	12.505	893,21
Jdos. 1ª Instª, e Instr.	39	22.575	9.504	243,69	9.380	240,51	22.919	587,67
Jdos. Violencia contra la mujer	12	3.070	2.465	205,42	2.654	221,17	2.772	231,00
Jdos. de Menores	2	780	335	167,50	356	178,00	759	379,50
Jdos. Vigilancia Penitenciaria	1	2.351	1.755	1.755,00	1.684	1.684,00	2.422	2.422,00
Jdos. de lo Penal	11	8.546	1.585	144,09	1.405	127,73	8.834	803,09
Jdos. de lo Penal de Ejecutorias	0	-	-	-	-	-	-	-
A.P. Secciones Penales	2	1.873	863	431,50	817	408,50	1.916	958,00
A.P. Secciones Mixtas	1	386	267	267,00	221	221,00	431	431,00
T.S.J. Sala Civil y Penal	1	15	24	24,00	23	23,00	16	16,00
<b>TOTAL</b>	<b>74</b>	<b>52.137</b>	<b>30.057</b>	<b>406,18</b>	<b>29.993</b>	<b>405,31</b>	<b>52.574</b>	<b>710,46</b>
<b>Jurisdicción Cont.-Admva.:</b>								
Jdos. Cont.-Admvo.	9	4.639	1.010	112,22	1.237	137,44	4.426	491,78
T.S.J. Sala Cont.-Admvo.	1	2.569	531	531,00	563	563,00	2.565	2.565,00
<b>TOTAL</b>	<b>9</b>	<b>7.208</b>	<b>1.541</b>	<b>171,22</b>	<b>1.800</b>	<b>200,00</b>	<b>6.991</b>	<b>776,78</b>
<b>Jurisdicción Social:</b>								
Jdos. de lo Social	12	15.596	3.854	321,17	3.263	271,92	16.170	1.347,50
Jdos. De lo Social de Ejecuciones	0	-	-	-	-	-	-	-
T.S.J. Sala Social	1	937	299	299,00	480	480,00	755	755,00
<b>TOTAL</b>	<b>13</b>	<b>16.533</b>	<b>4.153</b>	<b>319,46</b>	<b>3.743</b>	<b>287,92</b>	<b>16.925</b>	<b>1.301,92</b>
<b>TOTAL JURISDICCIONES</b>	<b>128</b>	<b>199.590</b>	<b>68.734</b>	<b>536,98</b>	<b>61.823</b>	<b>482,99</b>	<b>206.805</b>	<b>1.615,66</b>

(1) Incluida Jurisdicción Voluntaria  
(2) Excluidas Diligencias Indeterminadas

Fecha Informe: 27 feb. 2025



CONSEJO GENERAL DEL PODER JUDICIAL  
Sección de Estadística Judicial

Resúmenes por Tribunales de Justicia REGION DE MURCIA

## Resolución de Asuntos

Año: 2024	Trimestre 4 al 4	Órganos	SENTENCIAS		AUTOS		DECRETOS	
COMPETENCIAS		Nº	Nº Sentencias	Media x Órgano	Nº Autos	Media x Órgano	Nº Decretos	Media x Órgano
<b>Jurisdicción Civil ( 1 ):</b>								
Jdos. 1ª Instancia		20	1.906	95,30	5.628	281,40	5.057	252,85
Jdos. de lo Mercantil		4	204	51,00	920	230,00	308	77,00
Jdos. Violencia contra la mujer		12	104	8,67	96	8,00	37	3,08
Jdos. Familia		6	726	121,00	1.342	223,67	1.127	187,83
Jdos. 1ª Instª. e Instr.		39	2.346	60,15	4.361	111,82	4.402	112,87
Jdos. de Menores		2	0	0,00	0	0,00	0	0,00
A.P. Secciones Civiles		2	593	296,50	173	86,50	78	39,00
A.P. Secciones Mixtas		1	75	75,00	55	55,00	3	3,00
T.S.J. Sala Civil y Penal		1	3	3,00	0	0,00	0	0,00
<b>TOTAL</b>		<b>78</b>	<b>5.957</b>	<b>76,37</b>	<b>12.575</b>	<b>161,22</b>	<b>11.012</b>	<b>141,18</b>
<b>Jurisdicción Penal ( 2 ):</b>								
Jdos. Instrucción		14	1.484	106,00	7.993	570,93	213	15,21
Jdos. 1ª Instª. e Instr.		39	1.070	27,44	5.529	141,77	114	2,92
Jdos. Violencia contra la mujer		12	451	37,58	1.589	132,42	41	3,42
Jdos. de Menores		2	149	74,50	208	104,00	26	13,00
Jdos. Vigilancia Penitenciaria		1	-	-	1.620	1.620,00	0	0,00
Jdos. de lo Penal		11	1.191	108,27	436	39,64	1.803	163,91
Jdos. de lo Penal de Ejecutorias		0	-	-	-	-	-	-
A.P. Secciones Penales		2	196	98,00	604	302,00	71	35,50
A.P. Secciones Mixtas		1	59	59,00	162	162,00	18	18,00
T.S.J. Sala Civil y Penal		1	16	16,00	7	7,00	0	0,00
<b>TOTAL</b>		<b>74</b>	<b>4.616</b>	<b>62,38</b>	<b>18.148</b>	<b>245,24</b>	<b>2.286</b>	<b>30,89</b>
<b>Jurisdicción Cont.-Admva.:</b>								
Jdos. Cont.-Admvo.		9	617	68,56	894	99,33	120	13,33
T.S.J. Sala Cont.-Admvo.		1	406	406,00	183	183,00	73	73,00
<b>TOTAL</b>		<b>9</b>	<b>1.023</b>	<b>113,67</b>	<b>1.077</b>	<b>119,67</b>	<b>193</b>	<b>21,44</b>
<b>Jurisdicción Social:</b>								
Jdos. de lo Social		12	1.230	102,50	934	77,83	1.418	118,17
Jdos. De lo Social de Ejecuciones		0	-	-	-	-	-	-
T.S.J. Sala Social		1	462	462,00	14	14,00	8	8,00
<b>TOTAL</b>		<b>13</b>	<b>1.692</b>	<b>130,15</b>	<b>948</b>	<b>72,92</b>	<b>1.426</b>	<b>109,69</b>
<b>TOTAL JURISDICCIONES</b>		<b>128</b>	<b>13.288</b>	<b>103,81</b>	<b>32.748</b>	<b>255,84</b>	<b>14.917</b>	<b>116,54</b>



CONSEJO GENERAL DEL PODER JUDICIAL  
Sección de Estadística Judicial

Resúmenes por Tribunales de Justicia REGION DE MURCIA

## Ejecución de Sentencias

Año: 2024	Trimestre 4 al 4	Registradas	Resueltas	En Tramite Al Final Del Periodo
COMPETENCIAS				
Jurisdicción Civil ( 1 ):				
Jdos. 1ª Instancia		2.069	3.398	47.404
Jdos. de lo Mercantil		86	84	377
Jdos. Violencia contra la mujer		62	47	594
Jdos. Familia		238	253	2.737
Jdos. 1ª Instª. e Instr.		2.382	2.556	41.239
Jdos. de Menores		0	0	0
A.P. Secciones Civiles		-	-	-
A.P. Secciones Mixtas		-	-	-
T.S.J. Sala Civil y Penal		0	0	5
TOTAL		4.837	6.338	92.356
Jurisdicción Penal ( 2 ):				
Jdos. Instrucción		372	497	969
Jdos. 1ª Instª. e Instr.		242	230	1.890
Jdos. Violencia contra la mujer		43	43	223
Jdos. de Menores		138	88	394
Jdos. Vigilancia Penitenciaria		-	-	-
Jdos. de lo Penal		2.947	4.699	11.701
Jdos. de lo Penal de Ejecutorias		-	-	-
A.P. Secciones Penales		43	108	429
A.P. Secciones Mixtas		24	34	154
T.S.J. Sala Civil y Penal		0	0	1
TOTAL		3.809	5.699	15.761
Jurisdicción Cont.-Admva.:				
Jdos Cont.-Admvo.		58	61	228
T.S.J. Sala Cont.-Admvo.		17	32	77
TOTAL		75	93	305
Jurisdicción Social:				
Jdos. de lo Social		407	672	1.074
Jdos. De lo Social de Ejecuciones		-	-	-
T.S.J. Sala Social		1	1	0
TOTAL		408	673	1.074
TOTAL JURISDICCIONES		9.129	12.803	109.496



Resúmenes por Tribunales de Justicia REGION DE MURCIA

## Evolución

Año: 2024 Trimestre 4 al 4	En Tramite Al Inicio Del Periodo	Ingresados	Resueltos	En Tramite Al Final Del Periodo	Sentencias	Autos	Tasas Resolución	Tasas Pendencia	Tasas Sentencia	Tasas Congestión
<b>COMPETENCIAS</b>										
<b>Jurisdicción Civil ( 1 ):</b>										
Jdos. 1ª Instancia	38,1%	13,9%	28,0%	32,9%	30,6%	48,5%	12,4%	3,8%	-60,7%	3,5%
Jdos. de lo Mercantil	3,4%	45,3%	51,4%	-0,7%	-14,3%	77,6%	8,7%	-36,9%	-46,7%	-26,5%
Jdos. Violencia contra la mujer	2,3%	-17,2%	-12,8%	7,2%	-5,5%	-37,3%	5,3%	22,9%	8,4%	11,8%
Jdos. Familia	5,4%	-10,8%	19,2%	-4,5%	22,4%	59,2%	33,6%	-19,9%	-27,7%	-15,4%
Jdos. 1ª Instª. e Instr.	13,6%	2,7%	19,1%	10,4%	39,0%	19,4%	16,0%	-7,4%	-46,1%	-6,7%
Jdos. de Menores	-	-	-	-	-	-	-	-	-	-
A.P. Secciones Civiles	10,0%	15,6%	0,1%	13,1%	6,3%	-24,5%	-13,4%	12,9%	6,1%	10,8%
A.P. Secciones Mixtas	47,4%	85,9%	-2,7%	87,0%	-5,1%	-9,8%	-47,7%	92,3%	-2,4%	65,5%
T.S.J. Sala Civil y Penal	400,0%	-100,0%	200,0%	0,0%	200,0%	-	-	-66,7%	0,0%	-44,4%
<b>TOTAL</b>	<b>24,5%</b>	<b>8,8%</b>	<b>22,7%</b>	<b>20,9%</b>	<b>26,0%</b>	<b>36,0%</b>	<b>13,0%</b>	<b>-1,7%</b>	<b>-47,7%</b>	<b>-1,7%</b>
<b>Jurisdicción Penal ( 2 ):</b>										
Jdos. Instrucción	-4,2%	-0,5%	-1,0%	-3,7%	-0,3%	-3,2%	-0,5%	-2,7%	0,7%	-1,3%
Jdos. 1ª Instª. e Instr.	7,2%	-2,4%	-3,1%	8,4%	-13,1%	-11,9%	-0,8%	11,9%	-10,3%	7,5%
Jdos. Violencia contra la mujer	17,5%	-15,3%	-9,5%	6,5%	-17,9%	-17,9%	6,8%	17,7%	-9,2%	10,8%
Jdos. de Menores	58,2%	-18,1%	23,2%	23,8%	19,2%	26,8%	50,4%	0,5%	-3,2%	0,3%
Jdos. Vigilancia Penitenciaria	2,2%	-4,2%	-14,8%	12,4%	-	-15,0%	-11,1%	31,9%	-	16,7%
Jdos. de lo Penal	8,2%	23,2%	9,1%	10,6%	6,1%	-45,8%	-11,4%	1,4%	-2,8%	1,1%
Jdos. de lo Penal de Ejecutorias	-	-	-	-	-	-	-	-	-	-
A.P. Secciones Penales	30,0%	-9,7%	-3,2%	22,4%	-21,6%	4,1%	7,2%	26,5%	-19,0%	17,9%
A.P. Secciones Mixtas	11,2%	11,3%	-7,5%	23,1%	-18,1%	-0,6%	-16,9%	33,2%	-11,4%	20,3%
T.S.J. Sala Civil y Penal	-31,8%	9,1%	-32,4%	60,0%	14,3%	-65,0%	-38,0%	136,5%	68,9%	31,0%
<b>TOTAL</b>	<b>5,8%</b>	<b>-2,2%</b>	<b>-2,9%</b>	<b>6,4%</b>	<b>-4,9%</b>	<b>-9,8%</b>	<b>-0,7%</b>	<b>9,5%</b>	<b>-2,1%</b>	<b>5,8%</b>
<b>Jurisdicción Cont.-Admva.:</b>										
Jdos. Cont.-Admvo.	-4,1%	-3,3%	1,0%	-5,9%	-5,4%	23,1%	4,4%	-6,8%	-6,3%	-4,9%
T.S.J. Sala Cont.-Admvo.	8,8%	-7,0%	2,0%	7,8%	-2,2%	21,2%	9,7%	5,7%	-4,1%	3,7%
<b>TOTAL</b>	<b>0,2%</b>	<b>-4,6%</b>	<b>1,3%</b>	<b>-1,3%</b>	<b>-4,1%</b>	<b>22,8%</b>	<b>6,2%</b>	<b>-2,5%</b>	<b>-5,3%</b>	<b>-2,0%</b>
<b>Jurisdicción Social:</b>										
Jdos. de lo Social	22,6%	-3,7%	14,3%	16,7%	3,3%	43,0%	18,7%	2,1%	-9,6%	1,8%
Jdos. De lo Social de Ejecuciones	-	-	-	-	-	-	-	-	-	-
T.S.J. Sala Social	-11,8%	-15,8%	17,9%	-25,2%	18,2%	40,0%	40,0%	-36,6%	0,2%	-26,0%
<b>TOTAL</b>	<b>20,0%</b>	<b>-4,7%</b>	<b>14,7%</b>	<b>13,9%</b>	<b>7,0%</b>	<b>43,0%</b>	<b>20,4%</b>	<b>-0,7%</b>	<b>-6,8%</b>	<b>-0,6%</b>
<b>TOTAL JURISDICCIONES</b>	<b>17,7%</b>	<b>2,6%</b>	<b>7,8%</b>	<b>15,4%</b>	<b>8,7%</b>	<b>6,0%</b>	<b>5,2%</b>	<b>7,0%</b>	<b>-26,6%</b>	<b>5,1%</b>

NOTA ACLARATORIA: En el año 2007 se ha pasado a recoger, por primera vez, el dato de número de autos finales en los órganos de la jurisdicción penal.  
Por este motivo el dato de la evolución de los autos, en los órganos de esta jurisdicción, respecto al mismo periodo del año anterior carece de significación



Resúmenes por Tribunales de Justicia REGION DE MURCIA

## Tasas

Año: 2024 Trimestre 4 al 4				
COMPETENCIAS	Resolución	Pendencia	Sentencia	Congestión
<b>Jurisdicción Civil ( 1 ):</b>				
Jdos. 1ª Instancia	0,67	6,35	0,17	7,36
Jdos. de lo Mercantil	1,12	1,55	0,16	2,55
Jdos. Violencia contra la mujer	0,76	5,17	0,38	6,17
Jdos. Familia	1,17	2,41	0,31	3,42
Jdos. 1ª Instª. e Instr.	0,89	4,38	0,23	5,37
Jdos. de Menores	-	-	-	-
A.P. Secciones Civiles	0,81	5,84	0,70	6,84
A.P. Secciones Mixtas	0,43	4,64	0,52	5,65
T.S.J. Sala Civil y Penal	-	0,67	1,00	1,67
<b>TOTAL</b>	<b>0,80</b>	<b>4,96</b>	<b>0,23</b>	<b>5,96</b>
<b>Jurisdicción Penal ( 2 ):</b>				
Jdos. Instrucción	1,01	0,93	0,11	1,92
Jdos. 1ª Instª. e Instr.	0,99	2,44	0,11	3,42
Jdos. Violencia contra la mujer	1,08	1,04	0,17	2,09
Jdos. de Menores	1,06	2,13	0,42	3,13
Jdos. Vigilancia Penitenciaria	0,96	1,44	-	2,44
Jdos. de lo Penal	0,89	6,29	0,85	7,21
Jdos. de lo Penal de Ejecutorias	-	-	-	-
A.P. Secciones Penales	0,95	2,35	0,24	3,35
A.P. Secciones Mixtas	0,83	1,95	0,27	2,95
T.S.J. Sala Civil y Penal	0,96	0,70	0,70	1,70
<b>TOTAL</b>	<b>1,00</b>	<b>1,75</b>	<b>0,15</b>	<b>2,74</b>
<b>Jurisdicción Cont.-Admva.:</b>				
Jdos. Cont.-Admvo.	1,22	3,58	0,50	4,57
T.S.J. Sala Cont.-Admvo.	1,06	4,56	0,72	5,51
<b>TOTAL</b>	<b>1,17</b>	<b>3,88</b>	<b>0,57</b>	<b>4,86</b>
<b>Jurisdicción Social:</b>				
Jdos. de lo Social	0,85	4,96	0,38	5,96
Jdos. De lo Social de Ejecuciones	-	-	-	-
T.S.J. Sala Social	1,61	1,57	0,96	2,58
<b>TOTAL</b>	<b>0,90</b>	<b>4,52</b>	<b>0,45</b>	<b>5,53</b>
<b>TOTAL JURISDICCIONES</b>	<b>0,90</b>	<b>3,35</b>	<b>0,21</b>	<b>4,34</b>



#### DEFINICIONES USADAS EN LOS INFORMES ESTADÍSTICOS

**Tasa de sentencia:** Cociente entre el número de sentencias y el de asuntos resueltos, expresado en tanto por ciento. Indica el porcentaje de asuntos que se resuelven por sentencia.

**Tasa de pendencia:** Cociente entre los asuntos pendientes al final del periodo y los resueltos en ese periodo. Cuando el periodo sea distinto del año se ponderará el número de asuntos resueltos para expresarlo en términos anuales. Si se multiplica por 12 indica el número de meses que se necesitaría, con el mismo ritmo resolutivo y sin ningún ingreso, para acabar con la pendencia. Su principal finalidad es permitir la comparación de la pendencia de órganos, territorios, o jurisdicciones, o de estos a lo largo del tiempo.

Un órgano, territorio o jurisdicción está en mejor situación cuanto menor sea su tasa de pendencia.

**Tasa de resolución:** Cociente entre los asuntos resueltos y los ingresados en un determinado periodo.

Pone en relación el volumen de ingreso con la capacidad resolutiva.

Un órgano, territorio o jurisdicción está en mejor situación cuanto mayor sea su tasa de resolución.

Si es mayor que uno indica que se está resolviendo más de lo que ingresa.

**Tasa de congestión:** Cociente donde el numerador está formado por la suma de los asuntos pendientes al inicio del periodo y los registrados en ese periodo y donde el denominador son los asuntos resueltos en dicho periodo.

Un órgano, territorio o jurisdicción está en mejor situación cuanto menor sea su tasa de congestión.

## INGRESADOS

(Por Trimestre)

### TRIBUNAL SUPERIOR DE JUSTICIA DE REGION DE MURCIA

#### CIVIL

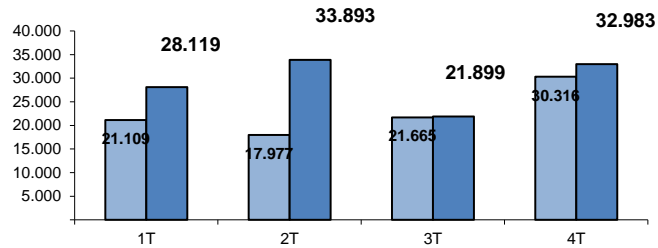

#### PENAL

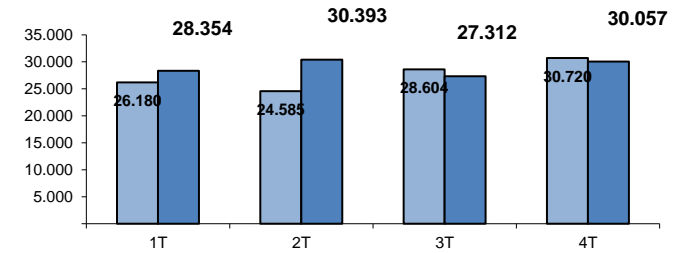

#### CONTENCIOSO

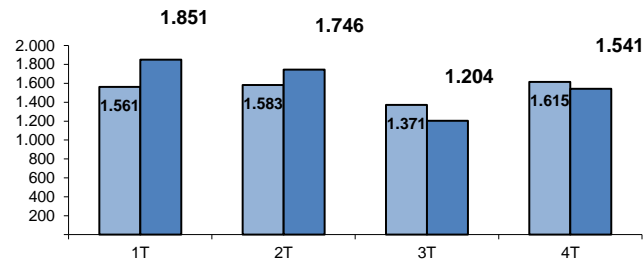

#### SOCIAL

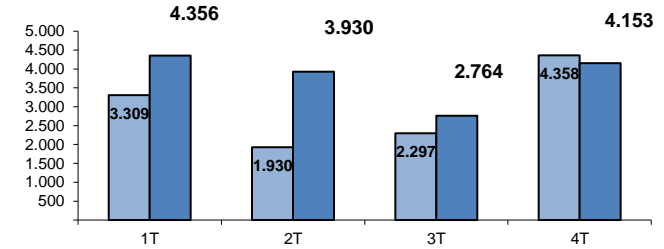

#### TOTAL

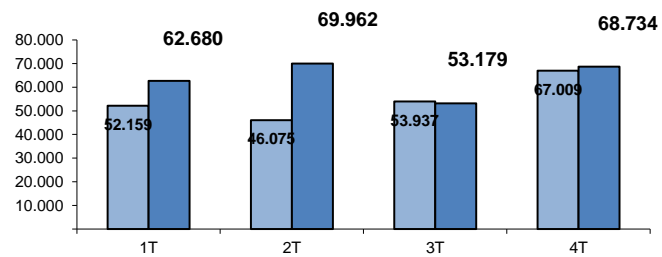

AÑO 2023

AÑO 2024

## PENDIENTES FINAL

(Por Trimestre)

### TRIBUNAL SUPERIOR DE JUSTICIA DE REGION DE MURCIA

#### CIVIL

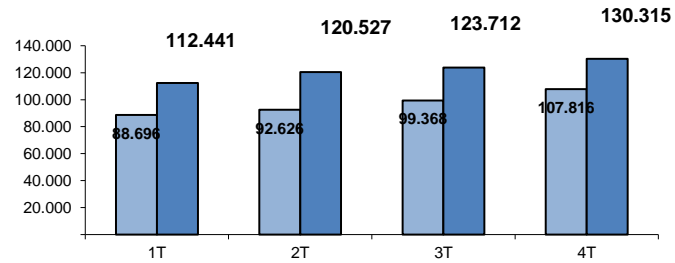

#### PENAL

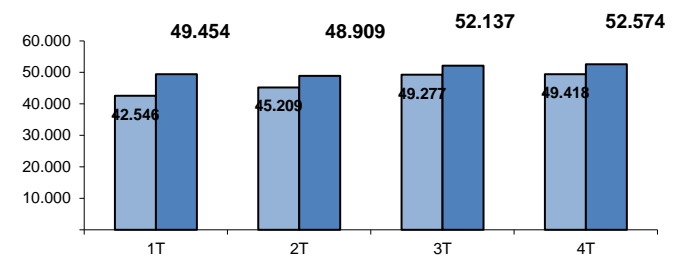

#### CONTENCIOSO

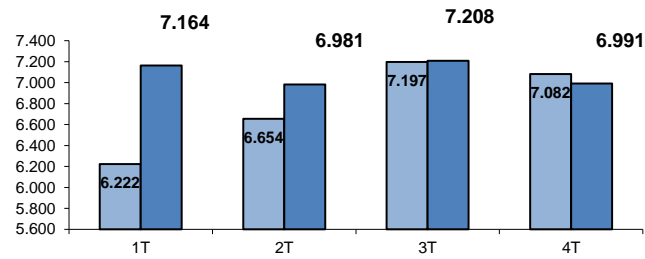

#### SOCIAL

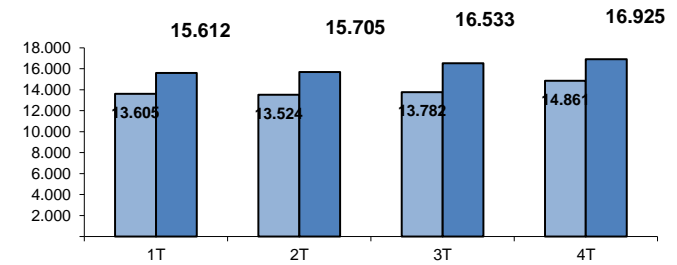

#### TOTAL

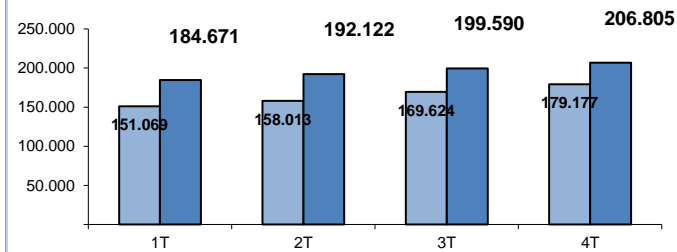

■ AÑO 2023

■ AÑO 2024



## RESUELTOS (Por Trimestre)

### TRIBUNAL SUPERIOR DE JUSTICIA DE REGION DE MURCIA

#### CIVIL

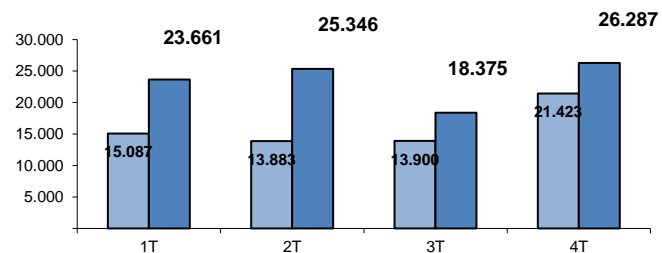

#### PENAL

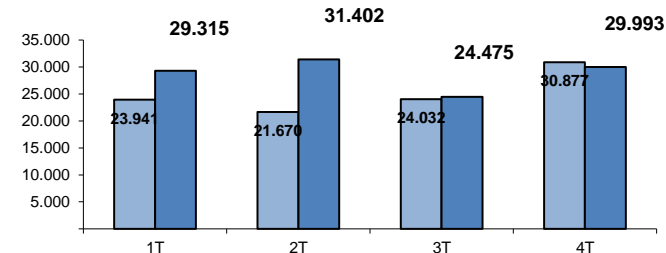

#### CONTENCIOSO

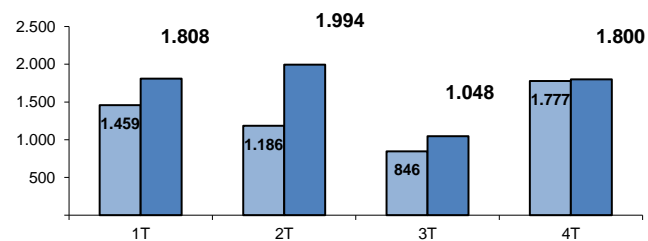

#### SOCIAL

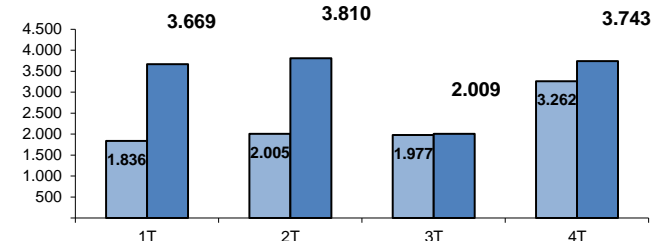

#### TOTAL

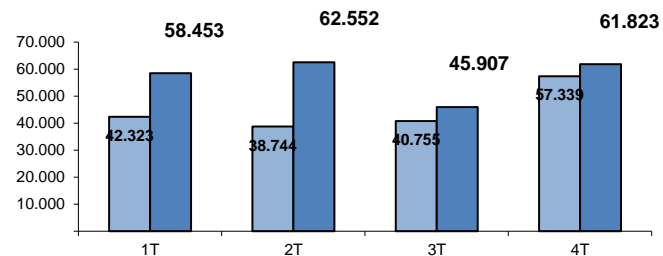

■ AÑO 2023  
■ AÑO 2024

## SENTENCIAS

(Por Trimestre)

### TRIBUNAL SUPERIOR DE JUSTICIA DE REGION DE MURCIA

#### CIVIL

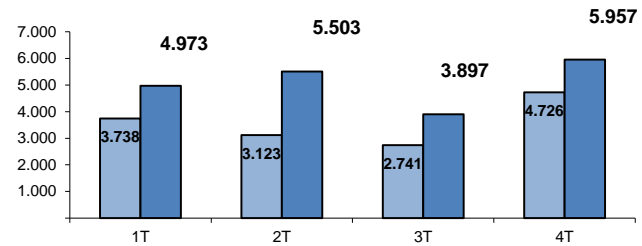

#### PENAL

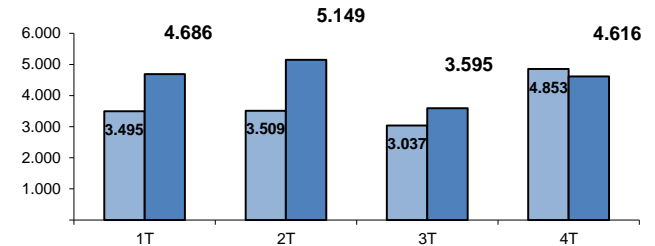

#### CONTENCIOSO

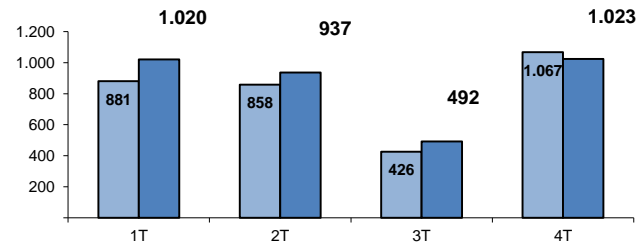

#### SOCIAL

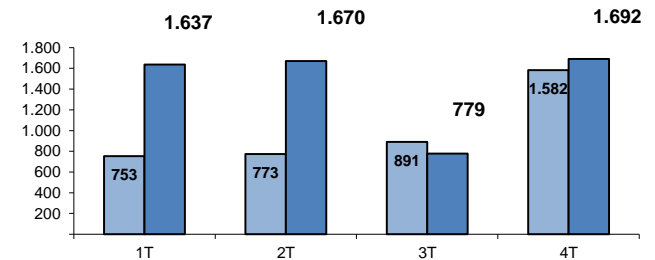

#### TOTAL

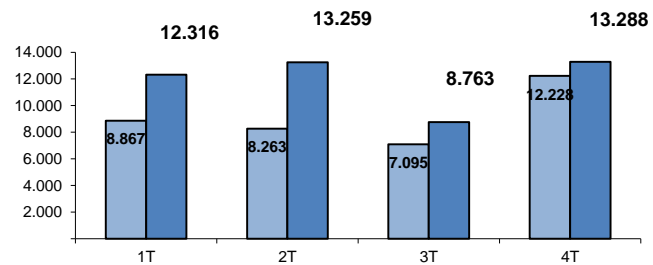

■ AÑO 2023  
■ AÑO 2024

## AUTOS

(Por Trimestre)

### TRIBUNAL SUPERIOR DE JUSTICIA DE REGION DE MURCIA

#### CIVIL

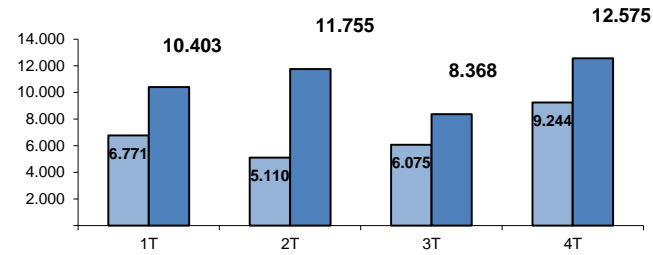

#### PENAL

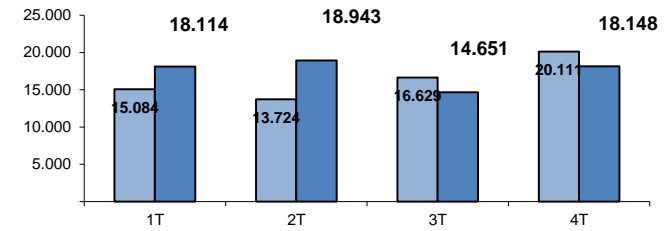

#### CONTENCIOSO

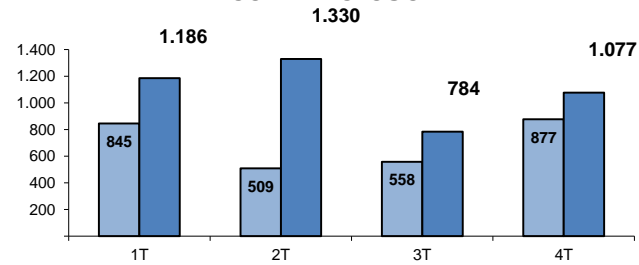

#### SOCIAL

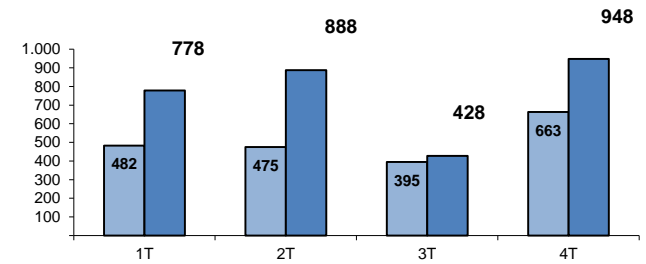

#### TOTAL

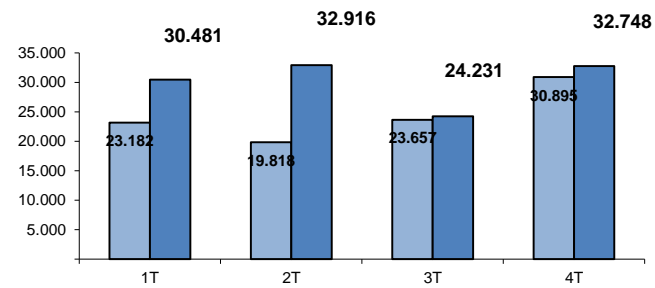

■ AÑO 2023  
■ AÑO 2024

## TASA DE PENDENCIA (1)

(Por Trimestre)

### TRIBUNAL SUPERIOR DE JUSTICIA DE REGION DE MURCIA

#### CIVIL

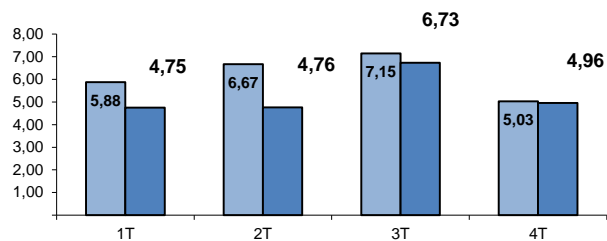

#### PENAL

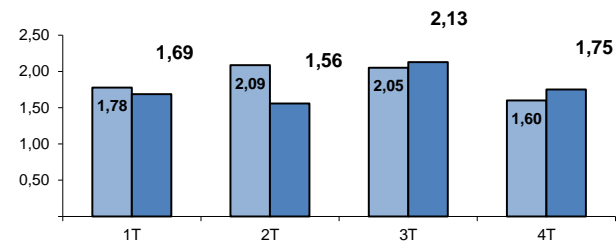

#### CONTENCIOSO

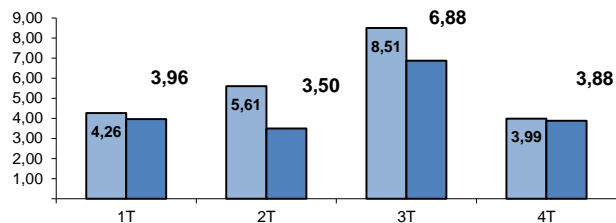

#### SOCIAL

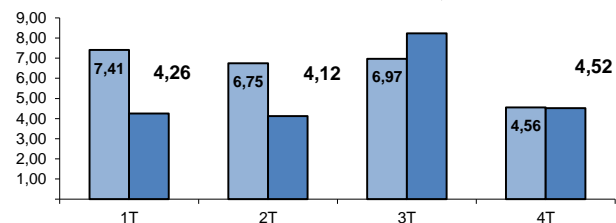

#### TOTAL

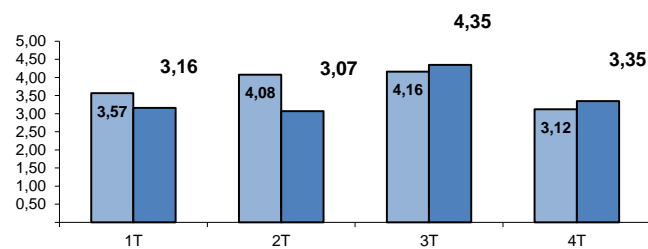

(1) RATIO PENDIENTES/RESUELTOS

AÑO 2023

AÑO 2024

## TASA DE RESOLUCIÓN (1)

(Por Trimestre)

### TRIBUNAL SUPERIOR DE JUSTICIA DE REGION DE MURCIA

#### CIVIL

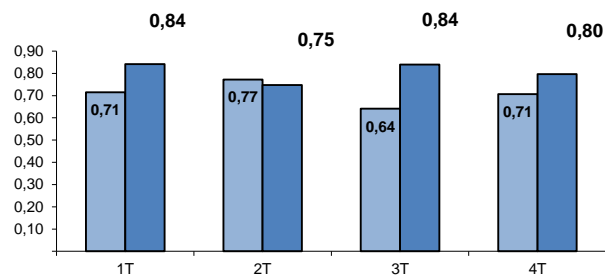

#### PENAL

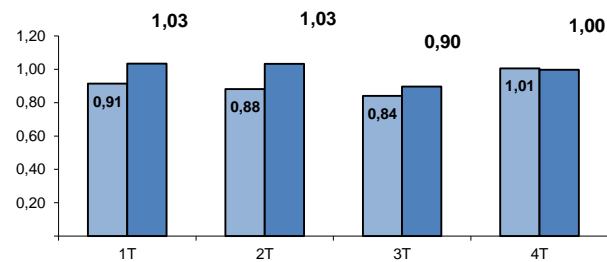

#### CONTENCIOSO

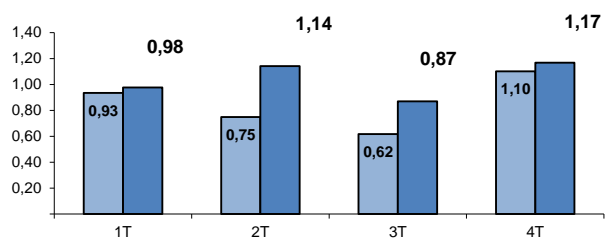

#### SOCIAL

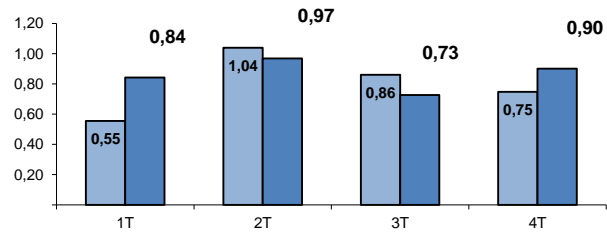

#### TOTAL

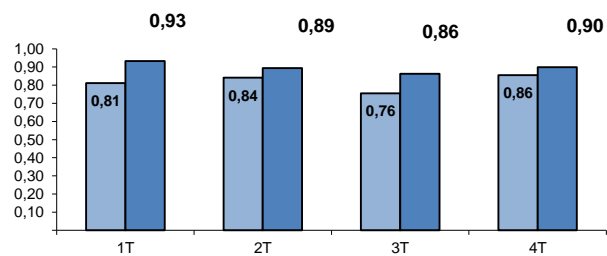

(1) RATIO RESUELTOS/INGRESADOS

■ AÑO 2023  
■ AÑO 2024

## TASA DE SENTENCIA (1)

(Por Trimestre)

### TRIBUNAL SUPERIOR DE JUSTICIA DE REGION DE MURCIA

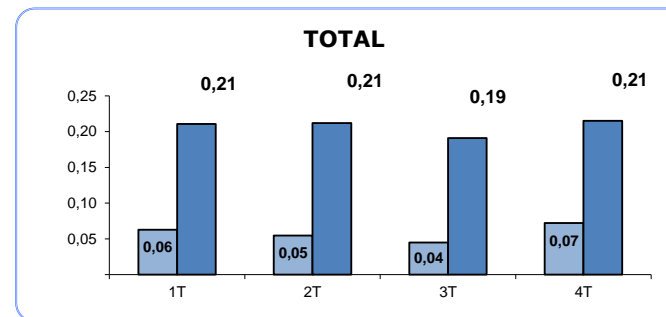
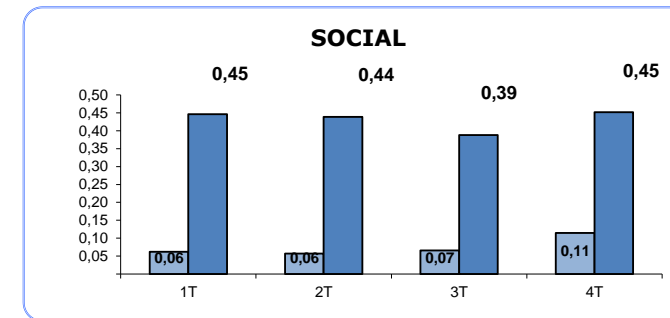
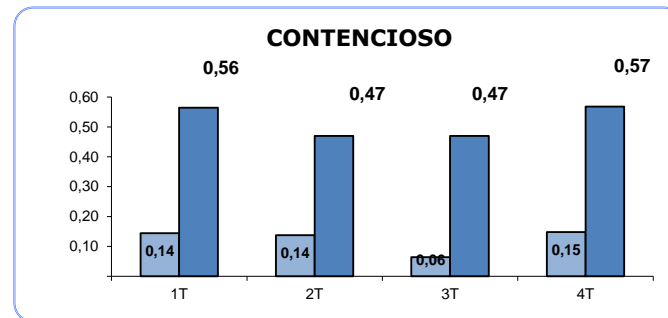
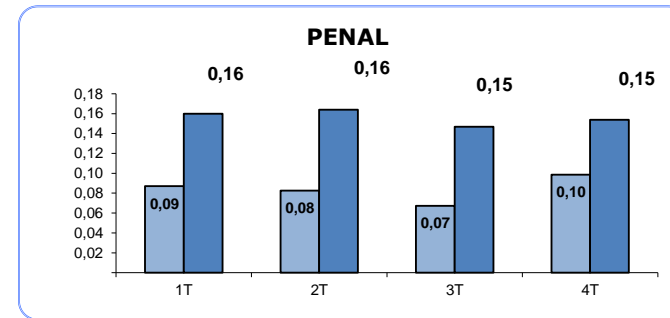
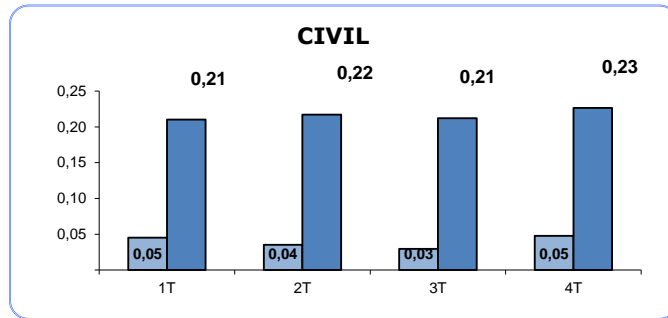

(1) RATIO SENTENCIAS/RESUELTOS

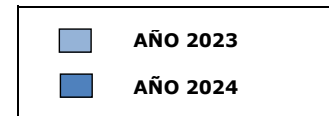

## TASA DE CONGESTION (1)

(Por Trimestre)

### TRIBUNAL SUPERIOR DE JUSTICIA DE REGION DE MURCIA

#### CIVIL

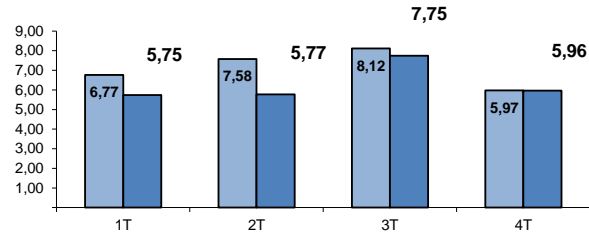

#### PENAL

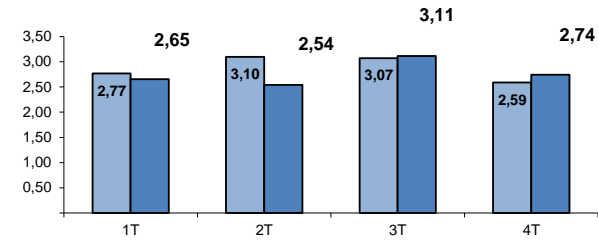

#### CONTENCIOSO

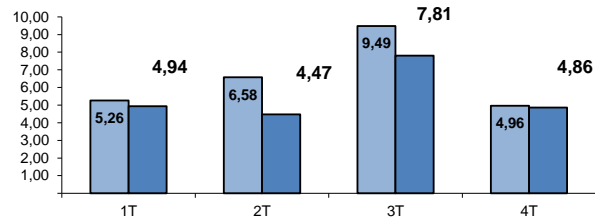

#### SOCIAL

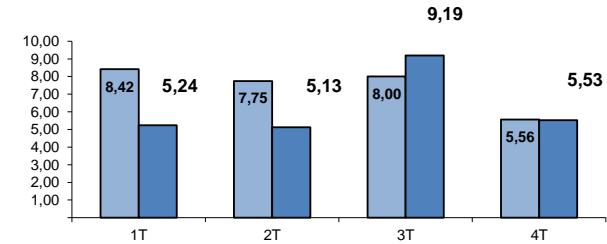

#### TOTAL

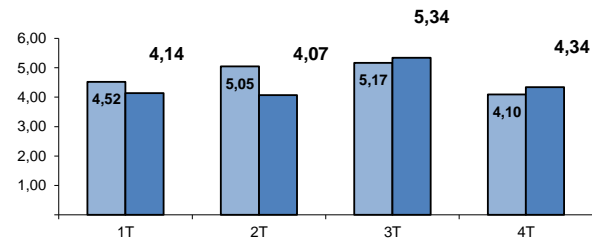

(1) RATIO (PENDIENTES INICIO +  
INGRESADOS) / RESUELTOS

■ AÑO 2023  
■ AÑO 2024

## TRIBUNAL SUPERIOR DE JUSTICIA DE REGION DE MURCIA

### Asuntos registrados por jurisdicciones

AÑO 2024

TRIMESTRE 4

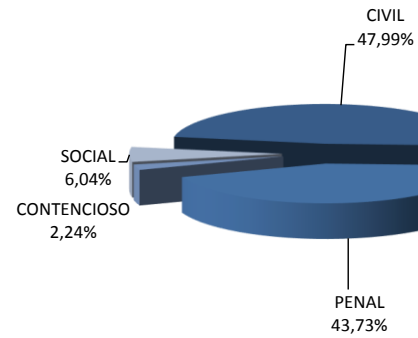

AÑO 2023

TRIMESTRE 4

